

**UNIVERSIDAD NACIONAL DE CATAMARCA
FACULTAD DE HUMANIDADES
DEPARTAMENTO GEOGRAFÍA
RED ARGENTINA DE GEOGRAFÍA FÍSICA**

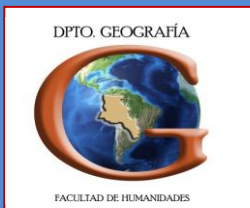
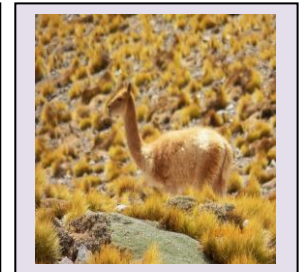
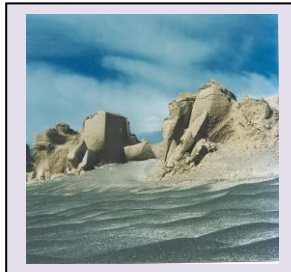
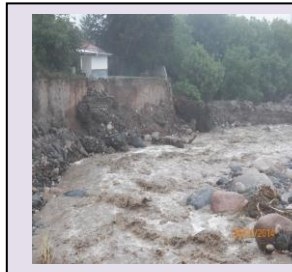

**XI JORNADAS NACIONALES DE GEOGRAFÍA FÍSICA
San Fernando Valle de Catamarca
04 al 06 de Mayo de 2016**

TERCERA CIRCULAR

FUNDAMENTACIÓN

Los diferentes procesos degradativos que afectan al planeta hasta hace algunos años atrás constituían el problema y la preocupación de unos pocos. Hoy en cambio, a medida que la afección se extiende a nivel mundial la sociedad comienza por demandar acciones destinadas a la investigación con el propósito de indagar por el destino de los efectos de la degradación humana.

El progresivo avance de la desertificación, la disminución de las reservas de agua para el consumo humano, el calentamiento global, las crecientes necesidades de confort, el importante incremento poblacional que se manifiesta en el rápido aumento de la mancha urbana a nivel mundial, así como el avance de la agricultura, la industria y las desconsideradas acciones ambientales que estas actividades generan, llevaron a la Geografía y especialmente a los geógrafos físicos a trabajar sobre temas de impacto ambiental con el objeto de buscar estrategias de remediación y de mitigación que genera la humanidad.

En Argentina, la Red de Geografía Física emerge ante este nuevo desafío como respuesta a la problemática que produce esta actual preocupación a nivel mundial. Cabe mencionar, que la Red se conforma con la integración de docentes e investigadores de las carreras de Geografía de las diferentes Universidades Públicas Argentinas y tiene por objeto trabajar en aspectos relacionados al campo de la Geografía Física dentro del contexto científico de la Geografía.

Las acciones que genera la Red se orienta a los siguientes aspectos: desde lo académico se transforma en una herramienta importante para intervenir en el proceso de enseñanza-aprendizaje; a través de la investigación se organiza y promueve tanto programas y proyectos de ciencia y técnica participativos y colaborativos; también genera espacios destinados a la formación recursos como por ejemplo pasantías, cursos, etc., planifica y organiza Jornadas Nacionales y por último, se propone conformar un banco de evaluadores en la especialidad Geografía Física.

FECHAS IMPORTANTES



Envío de los trabajos completos para su publicación en el Libro Actas de las Jornadas, hasta el 25 de Marzo de 2016.



Envío de resumen de ponencia, hasta el 05 de Abril de 2016, para ser incluidos en el Libro Resúmenes de las Jornadas.

ARANCELES Y FORMA DE PAGO

Categoría	Fechas de inscripción	Importe
Expositor	Hasta el 31 de Diciembre/2015	\$ 600,00
Docente Asistente	Hasta 31 de Diciembre/2015	\$ 300,00
Expositor	Desde 01 Enero 2016-Hasta 04 de Mayo 2016	\$ 650,00
Docente Asistentes	Desde 01 Enero 2016-Hasta 04 de Mayo 2016	\$ 350,00
Alumnos	-----	SIN CARGO

Se sugiere a los colegas realizar el pago mediante transferencia a la Cuenta Corriente del Banco de la Nación Argentina, Sucursal Catamarca N° 0466-1177016 – CBU 0110466420046611770167. Posteriormente, enviar vía correo electrónico casilla catamarca11jornadasragf@gmail.com una copia del recibo con el propósito proceder con celeridad a los trámites administrativos de la correspondiente certificación.

AVISO IMPORTANTE

Se solicita a los participantes el envío de la Ficha de Inscripción a las XI Jornadas Nacionales de Geografía Física.

Luego de aceptado el trabajo para exposición o libro de actas, para ingresar a la publicación se sugiere el pago de la inscripción.

TRABAJO DE CAMPO

En el marco de actividades de las XI Jornadas Nacionales de Geografía Física se desarrollará una actividad de campo durante el día viernes 06 de Mayo, el que comprenderá los departamentos Capital, Valle Viejo y Ambato. El costo del mismo es de \$350,00, se prevee un almuerzo en la hostería ubicada en la Villa veraniega de El Rodeo y el que tendrá un valor aproximado de \$150.00.

Asimismo, **se solicita comunicar vía e-mail la asistencia al trabajo de campo a la casilla catamarca11jornadasragf@gmail.com a los fines de la reserva con antelación de las plazas correspondientes.**

El mes de mayo en la Ciudad de San Fernando Valle de Catamarca tiene una **temperatura media histórica de entre 13° a 22°¹ y en la Villa Veraniega de El Rodeo es de 7° a 18° centígrados.** Las precipitaciones son escasas en la Ciudad Capital y en ocasiones en la Villa son nubes.

DISPONIBILIDAD HOTELERA EN SAN FERNANDO VALLE DE CATAMARCA

Para empezar a planificar su estadía en la Ciudad de San Fernando Valle de Catamarca, los invitamos a visitar las siguientes páginas web:

¹ Fuente: <http://www.accuweather.com/es/ar/san-fernando-del-valle-de-catamarca/3028/may-weather/3028>

www.catamarcaguia.com.ar
www.turismocatamarca.gov.ar

www.fiscalizacion.gob.ar/turismo/
www.cultura.catamarca.gov.ar

Hotel Casino Catamarca ****

Esquiú 151. TEL: 383 - 4432928 - 4434463 - 4430891 - 4436428. E- mail:
info@hotelcasinocatamarca.com - Web: www.hotelcasinocatamarca.com.ar

Hotel Arenales ***

Sarmiento 542 TEL: 383- 4431329- 4430307- 4431330 - E-mail: catamarca@hotel-
arenales.com.ar - Web: www.hotel-arenales.com.ar

Grand Hotel ***

Camilo Melet 41. TEL: 383- 4426715 - E-mail: grandhotel@arnetbiz.com.ar - Web:
www.grandhotelcatamarca.com.ar

Hotel Pucará ***

Caseros 501. TEL: 383 - 4439757 - 4430698 - 4430688 E- mail:
hotelpucara@hotmail.com - Web: www.hotelpucara.com.ar

Hotel Suma Huasi **

Sarmiento 541 TEL: 383- 4435801 - 4435699 - 4456826 E- mail:
hotelsumahuasi@hotmail.com - Web: www.hotelsumahuasi.com.ar

Hotel Colonial *

República 802 TEL: 383- 4423502 Web: Leila_amado@hotmail.com

Dior Apart Hotel.

Echeverría 431 Tel: 383- 4435211 - 4436223

Residencial Comodoro.

República 855 TEL: 383- 4423490 - 4439958

Residencial Delgado.

San Martín 788 TEL: 383 - 4426109 Web: www.residencialdelgado.com.ar

Residencial Tucumán.

Tucumán 1040 TEL: 383 -4422209

Residencial Avenida

Avenida Güemes 754 TEL: 383- 4422139

CABAÑAS

Cabañas Samay.

Luis Brackebusch esq. Dr. G. Guillermo Leguizamón. B° Achachay Teléfonos: 383 -
4438802 - 154341888 E-mail: reservas@descansosamay.com.ar Web:
www.descansosamay.com.ar

Puna Hostel
San Martín 152 Teléfonos: 383- 4425296 - 154400859 E-mail:
punahostel@hotmail.com.ar

Hostel San Pedro.
Sarmiento 341 Teléfonos: 383- 4454708 - 154533162 E-mail:
sanpedrohostel@hotmail.com Web: www.hostelsanpedro.com.ar

BARES Y RESTAURANTES

Av. Virgen del Valle 457, San Fernando del Valle de Catamarca

Caravati Cafe + Resto
Sarmiento 683, San Fernando del Valle de Catamar
Alex Mar
ca, 3833 426185

La Cueva del Santo
Pasaje Amalia esq. Republica, San Fernando del Valle de Catamarca - 03834426249 -
[//www.facebook.com/lacueva.delsanto#_=_](https://www.facebook.com/lacueva.delsanto#_=_)

Hostería Cuesta del Portezuelo
Cumbre del Cerro Ancasti, San Fernando Valle de Catamarca 383 453-8492 -
[//www.facebook.com/hosteriacuestadelportezuelo#_=_](https://www.facebook.com/hosteriacuestadelportezuelo#_=_)

Picasso Restaurante & Bar
Republica 590. Restaurant y bar, San Fernando del Valle de Catamarca - 03834420401

Quattrocento Ristorante
Avellaneda 400 esq. Gobernador Galindez, San Fernando del Valle de Catamarca -
[//www.facebook.com/QuattrocentoRistorante#_=_](https://www.facebook.com/QuattrocentoRistorante#_=_)

Richmond
República 534, San Fernando del Valle de Catamarca

El Rincón de Lucho
Avenida Castillo 65, San Fernando del Valle de Catamarca - 0383-4457000

Sheik
Avenida Güemes 856, San Fernando del Valle de Catamarca

Salsa Criolla
Avenida Galindez 581, San Fernando del Valle de Catamarca. 543834433584 -
[//www.facebook.com/pages/Salsa-Criolla/201173573256847#_=_](https://www.facebook.com/pages/Salsa-Criolla/201173573256847#_=_)

Sabores de Nuestra Tierra
Esquíú 151, San Fernando del Valle de Catamarca - 383 4432928

Bonafide Expresso
Rivadavia 567, San Fernando del Valle de Catamarca - 383 342-4684

CERCANOS A LA UNCA

Lugares cercanos al predio universitario en el que podrás tomar un refrigerio:

La Ochava

Avenida Belgrano esquina Junín.

Varas Bar

Avenida Belgrano esquina Ayacucho Norte.